బుధవారం 9 జూలై 2025

తెలంగాణ గీతం

తెలుగు దినపత్రిక

సంపుటి : 01 • సంచిక : 71 • పేజీలు : 4 • వెల రూ. 4/-

రంగారెడ్డి, నల్గొండ,ఖమ్మం, మెదక్, యాదాద్రిభువనగిరి,సూర్యాపేట,వరంగల్, నాగర్ కర్నూల్, హైదరాబాద్,వికారాబాద్, మహబూబ్నగర్, జనగాం, ములుగు,

విలేకరులు కావలెను

రిపోర్టర్లు కావలెను తెలంగాణలో తెలంగాణ గీతం తెలుగు దినపత్రిక కోసం జిల్లా స్టాఫ్ రిపోర్టర్లు మరియు నియోజకవర్గ మరియు మండలాల వారీగా రిపోర్టర్స్ కావలెను సంప్రదించవలసిన ఫోన్ నెంబర్ 8985188834

నాలుగు పార్టీలకు ఉపఎన్నిక పరీక్ష

- జూబ్లీ హిల్స్ ఉప ఎన్నికలో గెలుపు కాంగ్రెస్ కు అనివార్యంగా ఉండాలి
- లేకపోతే పార్టీ నాయకత్వంపై మరింత అసంతృప్తులు
- మాగంటి గోపీనాథ్ మరణంతో ఉప ఎన్నిక అనివార్యమయింది
- అయితే గతంలో సిట్టింగ్ శాసనసభ్యుడు మరణిస్తే ఉప ఎన్నికలో ఏకగ్రీవం కావడం సంప్రదాయంగా వస్తుంది

హైదరాబాద్

తెలంగాణ కాంగ్రెస్ కు నిజంగా ఇది అగ్ని పరీక్ష. జూబ్లీ హిల్స్ ఉప ఎన్నికలో గెలుపు కాంగ్రెస్ కు అనివార్యంగా ఉండాలి. లేకపోతే పార్టీ నాయకత్వంపై అసంతృప్తులు మరింత పెరుగుతాయి. జూబ్లీ హిల్స్ ఉప ఎన్నిక ఆరు నెలల్లోనే జరుగుతుంది. మాగంటి గోపీనాథ్ మరణంతో ఉప ఎన్నిక అనివార్యమయింది. అయితే గతంలో సిట్టింగ్ శాసనసభ్యుడు మరణిస్తే ఉప ఎన్నికలో ఏకగ్రీవం కావడం సంప్రదాయంగా వస్తుంది. కానీ కంటోన్మెంట్ ఉప ఎన్నిక తర్వాత అది తెలంగాణలో కనిపించడ లేదు. 2023లో బీఆర్ఎస్ నుంచి గెలిచిన లాస్య నందిత రోడ్డు ప్రమాదంలో మరణించడంతో ఉప ఎన్నిక ఏకగ్రీవం కాలేదు. బీజేపీ, బీఆర్ఎస్, కాంగ్రెస్ లు పోటీ చేశాయి. ఉప ఎన్నికల్లో కాంగ్రెస్ పార్టీ అభ్యర్థి గణేశ్ విజయం సాధించారు. జూబ్లీహిల్స్ ఉప ఎన్నికలోనూ మూడు పార్టీలూ పోటీ చేయడం ఖాయంగా కనిపిస్తుంది. బీఆర్ఎస్ సిట్టింగ్ స్థానం కాబట్టి ఎటూ ఆ పార్టీ తమ అభ్యర్థిని బరిలో దింపుతుంది. అలాగే బీజేపీ కూడా ఖచ్చితంగా తన పార్టీ నుంచి అభ్యర్థిని పోటీకి దింపుతుంది. ఇక కాంగ్రెస్ కూడా అధికారంలో ఉండటంతో ఖచ్చితంగా తన అభ్యర్థిని గెలిపించుకునే దిశగా ప్రయత్నిస్తుంది. అయితే జూబ్లీహిల్స్ నియోజకవర్గంలో సంపన్నులు ఎక్కువగా ఉన్నట్లే పేద, మధ్య తరగతి ప్రజలు కూడా ఎక్కువగా ఉన్నారు. అందుకే ఈ నియోజకవర్గంలో గెలుపోటములను అంచనా వేయలేం. ఎందుకంటే రాష్ట్రంలో పరిస్థితులను బట్టి ఈ నియోజకవర్గ ప్రజలు వెళ్లే అవకాశాలున్నాయి.కొనసాగుతున్న సహాయక చర్యలు మైనారిటీలూ ఎక్కువే... జూబ్లీ హిల్స్ నియోజకవర్గంలో మైనారిటీల సంఖ్య కూడా ఎక్కువగా ఉంది. ఇక్కడ మైనారిటీ వర్గాలే కాకుండా ఉన్నతస్థాయి వర్గాల ప్రజలు కూడా అధికంగానే ఉండటం, కమ్మ, రెడ్డి సామాజికవర్గాలతో పాటు మిగిలిన కులాల వారు కూడా అధికంగా ఉండటంతో కాంగ్రెస్ తమకుకు అనుకూలం ఉంటుందని భావిస్తున్నారు. మరొక వైపు ప్రస్తుతం ఎంఐఎం కాంగ్రెస్ కు పరోక్షంగా మిత్రపక్షంగా ఉంది. ఎంఐఎం సహకారం కనుక కాంగ్రెస్ నేరుగా తీసుకుంటే ఇక్కడ గెలుపు కాంగ్రెస్ కు నల్లేరు మీద నడకే అవుతుంది. - మిగతా3లో

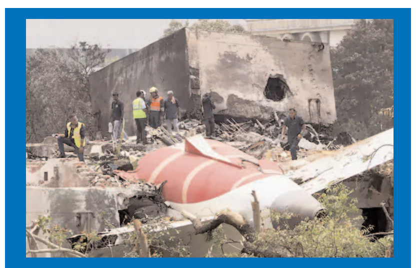

డ్రీమ్‌లైనర్లు భద్రమే..

- 1000కి పైగా విమానాలున్నాయ్:
- ఆ ఘటన తీవ్ర దిగ్భ్రాంతికి గురిచేసింది
- అధికారిక దర్యాప్తు నివేదిక కోసం వేచిచూస్తున్నాం
- ప్రమాద ఘటనపై ఎయిరిండియా

సీఎంగా డీకే శివకుమార్?

- వందమంది ఎమ్మెల్యేల మద్దతు
- రాష్ట్రంలో ఎక్కువ శాతం మంది ఎమ్మెల్యేలు డీకేఎస్ వెంట ఉన్నారు
- రాష్ట్రంలో సీఎం, డిప్యూటీ సీఎం పదవుల్లో పెనుమార్పులు చోటు చేసుకోనున్నాయనే ఊహాగానాలు

పురుషులకూ ఉచిత బస్సు ప్రయాణం?

- మహిళలకు ఉచిత బస్సు ప్రయాణం తరహాలోనే
- చర్చనీయంగా సీఎం సలహాదారు బసవరాజ రాయరెడ్డి వ్యాఖ్యలు
- రాష్ట్రంలో కాంగ్రెస్ పార్టీ అధికారంలోకి వచ్చి మూడేళ్లు కావస్తోంది.

ఢిల్లీలో సీఎం రేవంత్ బిజీ బిజీ

- తెలంగాణ రాష్ట్రాభివృద్ధికి సహాయ, సహకారాలు అందించాలి
- కేంద్రమంత్రికి వినతి పత్రం
- ఉమ్మడి మెదక్ జిల్లాలోని జహీరాబాద్ ఇండస్ట్రియల్ స్మార్ట్ సిటీ అభివృద్ధికి సహకరించాలి
- హైదరాబాద్ - బెంగళూరు ఏరో డిఫెన్స్ కారిడార్ మంజూరు చేయాలి

న్యూఢిల్లీ

న్యూఢిల్లీలో తెలంగాణ ముఖ్యమంత్రి రేవంత్ రెడ్డి పర్యటన బిజీ బిజీగా సాగుతోంది. ఈ పర్యటనలో భాగంగా పలువురు కేంద్ర మంత్రులతో సీఎం రేవంత్ వరుసగా భేటీ అవుతున్నారు. అందులోభాగంగా మంగళవారం కేంద్ర వాణిజ్య, పరిశ్రమల శాఖ మంత్రి పీయూష్ గోయల్‌తో ముఖ్యమంత్రి రేవంత్ రెడ్డి సమావేశమయ్యారు. ఈ సందర్భంగా తెలంగాణ రాష్ట్రాభివృద్ధికి సహాయ, సహకారాలు అందించాలని ఆయనకు సీఎం వినతి పత్రం అందజేశారు. ఉమ్మడి మెదక్ జిల్లాలోని జహీరాబాద్ ఇండస్ట్రియల్ స్మార్ట్ సిటీ అభివృద్ధికి సహకరించాలని కోరారు. అందులోభాగంగా జాతీయ - మిగతా3లో

లెక్కలతో సహా వస్తాం.. శాసనసభలో తేల్చుకుందాం

- డిప్యూటీ సీఎం మల్లు భట్టి విక్రమార్క
- ప్రజల పట్ల ఏ మాత్రం నిబద్ధత ఉన్నా మాజీ సీఎం కేసీఆర్ శాసనసభకు రావాలి
- ఒక పెద్ద మనిషి హైదరాబాదులోని సోమాజిగూడ ప్రెస్ క్లబ్ కి వచ్చి సవాళ్లు చేస్తున్నారు
- ముఖ్యమంత్రి చెప్పింది ఏంటి...! నీకు అర్థం అయ్యింది ఏంటి..?,

మహబూబాబాద్

బీఆర్ఎస్ వర్కింగ్ ప్రెసిడెంట్ కేటీఆర్ చేసిన సవాళ్లపై డిప్యూటీ సీఎం మల్లు భట్టి విక్రమార్క ఘాటుగా స్పందించారు. తాము చేసిన సవాల్‌కు సిద్ధమేనని, కాకపోతే మాజీ ముఖ్యమంత్రి కేసీఆర్ శాసనసభకు వచ్చి చర్చకు సిద్ధంగా కావాలన్నారు. ప్రజల పట్ల ఏ మాత్రం నిబద్ధత ఉన్నా మాజీ సీఎం కేసీఆర్ శాసనసభకు రావాలని, తాము కూడా లెక్కలతో సహా వస్తామని, శాసనసభలోనే తేల్చుకుందామన్నారు మల్లు. ఈ మేరకు మల్లు భట్టి విక్రమార్క మాట్లాడుతూ.. ‘ ఒక పెద్ద మనిషి హైదరాబాదులోని సోమాజిగూడ - మిగతా3లో

బస్తర్‌లో మందుపాతర పేలుడు..

బోనాల జాతర శాంతియుతంగా జరిగేలా చర్యలు

- జాతర ఉత్సవాలు శాంతియుతంగా కొనసాగేలా అధికారులు సమన్వయంతో పనిచేయాలి
- అధికారులు ఒక ప్రణాళికతో భక్తులకు ఎలాంటి అసౌకర్యం కలగకుండా ఏర్పాట్లు పూర్తి చేయాలి
- మంత్రి పొన్నం ప్రభాకర్

సవాల్ విసిరి తప్పించుకున్నవెందుకు?

- సీఎం రేవంత్‌ను సూటిగా ప్రశ్నించిన కేటీఆర్
- సీఎం రాకుంటే మంత్రులు వచ్చినా చర్చకు సిద్ధం
- ఇప్పుడు కాకుంటే ఇంకెప్పుడైనా రెడీ
- అసెంబ్లీకైనా వస్తం..కానీ మైక్ కట్ చేయద్దు
- ముఖ్యమంత్రి ఒప్పుకొంటే ఆయన చాలెంజ్‌ను స్వీకరిస్తాం
- బీఆర్ఎస్ వర్కింగ్ ప్రెసిడెంట్ కేటీఆర్

డ్రీమ్‌లైనర్లు భద్రమే..

ఇంటర్నెట్‌డెస్క్: అహ్మదాబాద్ విమాన ప్రమాద ఘటనతో దేశం మొత్తం దిగ్భ్రాంతికి గురైన సంగతి తెలిసిందే. ఆ రోజు కుప్పకూలిన విమానం బోయింగ్ 787 డ్రీమ్‌లైనర్ మోడల్ సురక్షితమైనదేనని ఎయిరిండియా వెల్లడించింది. ఆ మోడల్‌కు చెందినవి వెయ్యికిపైగా విమానాలు నడుస్తున్నాయని పేర్కొంది. విమాన ప్రమాదం నేపథ్యంలో పార్లమెంటరీ ప్యానెల్ ముందు ఎయిరిండియా ప్రతినిధులు హాజరై ఈ విషయాలు వెల్లడించారు. ఆ ఘటన తీవ్ర దిగ్భ్రాంతికి గురిచేసిందని, అధికారిక దర్యాప్తు నివేదిక కోసం వేచిచూస్తున్నామని చెప్పారు.

ఈ మీటింగ్‌కు ఎయిరిండియా సీఈఓ విల్సన్ క్యాంప్‌బెల్, పౌరవిమానయాన శాఖ, డీజీసీఏ, ఎయిర్‌పోర్ట్స్ ఎకనామిక్ రెగ్యులేటరీ అథారిటీ, ఎయిర్‌పోర్ట్స్ అథారిటీ ఆఫ్ ఇండియా, బ్యూరో ఆఫ్ సివిల్ ఏవియేషన్‌కు చెందిన ఉన్నతాధికారులు, ఇండిగో, ఆకాశ సీనియర్ అధికారులు హాజరయ్యారు. భద్రతా పరమైన విధానాల గురించి ఈ సమావేశంలో ఎంపీలు ప్రశ్నలు వేశారని సమాచారం. ఇటీవల వెలుగుచూసిన లోపాలను ఎత్తిచూపారని, తక్షణ ఆడిట్ నిర్వహించాలని డిమాండ్ చేసినట్లు సంబంధిత వర్గాలు పేర్కొన్నాయి. పహల్గాం ఉగ్రదాడి తర్వాత విమాన ఛార్జీలు పెరగడాన్ని ఈ సందర్భంగా ప్రస్తావించారని, వ్యవస్థల వైఫల్యానికి నిదర్శనంగా ఎత్తిచూపారని వెల్లడించాయి. విదేశీ విమానయాన నిపుణులు దర్యాప్తులో పాల్గొన్నారా..? అని ప్రశ్నించినట్లు తెలుస్తోంది.

అహ్మదాబాద్ నుంచి జూన్ 12న లండన్ బయలుదేరిన ఎయిరిండియా డ్రీమ్‌లైనర్ విమానం.. టేకాఫ్ అయిన కొన్ని క్షణాల్లోనే కుప్పకూలిపోయింది. ఘటన సమయంలో విమానంలో 242 మంది ఉండగా.. ఒకేఒక్క వ్యక్తి మాత్రం ప్రాణాలతో బయటపడ్డారు. మిగతా 241 మంది మృతి

చెందారు. ఇక, ఈ విమానం మెడికల్ కాలేజీ హాస్టల్‌పై పడటంతో అందులోని పలువురు మృతి చెందారు. మొత్తంగా ఈ దుర్ఘటనలో మృతుల సంఖ్య 260కు పైనే ఉన్నట్లు గుజరాత్ ప్రభుత్వం వెల్లడించింది. ఈ ప్రమాదంపై ఎయిర్‌క్రాఫ్ట్ యాక్సిడెంట్ ఇన్వెస్టిగేషన్ బ్యూరో దర్యాప్తు కొనసాగుతోంది. ఈ ప్రమాదంపై ఇప్పటివరకు జరిపిన విశ్లేషణ, దర్యాప్తు ఆధారంగా ఏఏఐబీ ప్రాథమిక నివేదిక రూపొందించింది. దాన్ని మంగళవారం కేంద్ర పౌరవిమాన మంత్రిత్వశాఖతో పాటు సంబంధిత ఇతర అధికారులకు సమర్పించినట్లు ప్రభుత్వ ఉన్నతస్థాయి వర్గాలు వెల్లడించాయి. విమాన డేటా, చివరి నిమిషంలో సిబ్బంది చర్యలు, వాతావరణ పరిస్థితులు తదితర అంశాలతో ఈ ప్రాథమిక నివేదిక రూపొందించినట్లు తెలుస్తోంది. ప్రస్తుతానికి ఈ నివేదికను అధికారులు బయటపెట్టలేదు. ఈ వారాంతంలో విడుదల చేసే అవకాశమున్నట్లు సదరు వర్గాలు పేర్కొన్నాయి.

సీఎంగా డీకే శివకుమార్?

బెంగళూరు: కర్ణాటక కాంగ్రెస్ రాజకీయం రసకందాయంలో పడింది. డిప్యూటీ సీఎంగా ఉన్న డీకే శివకుమార్‌ను సీఎంను చేయాలంటూ అధికార కాంగ్రెస్ ఎమ్మెల్యేలు బాంబు పేల్చారు. రాష్ట్రంలో ఎక్కువ శాతం మంది ఎమ్మెల్యేలు డీకేఎస్ వెంట ఉన్నారంటూ పలువురు కాంగ్రెస్ ఎమ్మెల్యేలు చేసిన వ్యాఖ్యలు చర్చాంశనీయంగా మారాయి. ఈ క్రమంలో డీకేఎస్ సైతం హస్తినలో పర్యటించడం.. రాష్ట్రంలో సీఎం, డిప్యూటీ సీఎం పదవుల్లో పెనుమార్పులు చోటు చేసుకోనున్నాయనే ఊహాగానాలు ఊపందుకున్నాయి. ఎందుకంటే?

2023లో కర్ణాటకలో అధికారంలోకి వచ్చిన కాంగ్రెస్ సిద్ధరామయ్యకు సీఎం పదవి, డీకేఎస్‌కు డిప్యూటీ సీఎం పదవి కట్టబెట్టింది. ఆ సమయంలో పార్టీ అధిష్టానం తీసుకున్న నిర్ణయంపై డీకేఎస్ వర్గం అంతర్గతంగా అసంతృప్తిని వ్యక్తం చేసింది. పైకి మాత్రం సిద్ధరామయ్య 2.5 సంవత్సరాలు, తర్వాత డీకే శివకుమార్ సీఎం అయ్యేలా ఒప్పందాలు జరిగాయంటూ ప్రచారం చేసింది. ఇప్పుడు ఆ 2.5 సంవత్సరాల గడువు సెప్టెంబర్‌లో ముగియనుండటంతో, డీకే శివకుమార్ మద్దతు దారులు మళ్లీ ఈ అంశాన్ని తెరపైకి తెచ్చారు. ఈ క్రమంలో కాంగ్రెస్ ఎమ్మెల్యే సీపీ యోగేశ్వర్ మాట్లాడుతూ.. 'అవును, చాలా మంది ఎమ్మెల్యేలు డీకే శివకుమార్‌ను సీఎం చేయాలని కోరుతున్నారు. మా జిల్లా ప్రజలు కూడా అదే అభిప్రాయంతో ఉన్నారు' అని చెప్పారు. మరో ఎమ్మెల్యే ఇక్బాల్ హుస్సేన్ మరో అడుగు ముందుకు వేసి రాష్ట్రంలోని 100 మందికి పైగా కాంగ్రెస్ ఎమ్మెల్యేలు డీకే శివకుమార్‌కు మద్దతుగా ఉన్నారు అని పునరుద్ఘాటించారు.

ప్రతి ఒక్కరికీ ఆశ ఉండొచ్చు

కర్ణాటక రాజకీయంపై ఇప్పటికే ఆ పార్టీ అధికార ప్రతినిధి రణదీప్ సూర్జేవాలా కీలక వ్యాఖ్యలు చేశారు. ప్రతి ఒక్కరికీ ఆశ ఉండొచ్చు. కానీ పార్టీ నిర్ణయం తీసుకుంటుందని చెప్పారు . గతంలో ఇదే వివాదాన్ని పరిష్కరించేందుకు పార్టీ అధిష్టానం రణదీప్ సూర్జేవాలాను మధ్యవర్తిగా వ్యవహరించారు.

అధిష్టానం నిర్ణయమే శిరోధార్యం

మరోవైపు తనని సీఎంను చేయాలంటూ పలువురు కాంగ్రెస్ ఎమ్మెల్యేలు చేస్తున్న డిమాండ్లపై డీకే శివకుమార్ స్పందించారు. నా కోసం మాట్లాడమని నేను ఎవరికీ చెప్పలేదు. పార్టీ ఏ నిర్ణయం తీసుకున్నా నాకు అది శిరోధార్యమని స్పష్టం చేశారు. పార్టీ అధిష్టానం మాత్రం సిద్ధరామయ్యను మార్చే ఉద్దేశం లేదని అధికారికంగా ఆయనను మార్చే ఉద్దేశం లేదని స్పష్టం చేసింది. సిద్ధరామయ్యను కొనసాగించాలనే వైఖరిలోనే ఉంది. కానీ డీకే శివకుమార్ వర్గం నుంచి వచ్చే ఒత్తిడి, ఎమ్మెల్యేల మద్దతు,2028 ఎన్నికల దృష్ట్యా పార్టీ తన నిర్ణయాన్ని మార్చుకుంటుందేమోనని డీకే వర్గం భావిస్తోంది. మరి ముందుముందు ఏమవుతుందో చూడాలి మరి

బెల్‌కు ట్రంప్ అర్హతలివే

వాషింగ్టన్ డీసీ: అమెరికా అధ్యక్షుడు డొనాల్డ్ ట్రంప్‌కు నోబెల్ శాంతి బహుమతిని ఇవ్వాలంటూ ఆయన మద్దతుదారులు, నమ్మకస్తులైన చట్టసభ సభ్యులు చాలాకాలంగా కోరుతూ వస్తున్నారు. ఇందుకు అనుగుణంగా వారు తమ నామినేషన్లను కూడా సమర్పించారు. ఇదే సమయంలో ట్రంప్ తనకు ఈ ప్రతిష్టాత్మ అవార్డు అందకపోవడంపై విచారం వ్యక్తం చేస్తున్నారంటూ పలు వార్తలు కూడా వినిపించాయి. తాజాగా ఇజ్రాయెల్ ప్రధాని బెంజమిన్ నెతన్యాహు నోబెల్ బహుమతి కమిటీకి అధ్యక్షుడు ట్రంప్‌ను నామినేట్ చేస్తూ ఒక లేఖ రాశారు. శాంతిని నెలకొల్పడంలో ట్రంప్ తన పాత్రను సమర్థవంతంగా నిర్వహించినందుకు ఆయనను నామినేట్ చేస్తున్నట్లు నెతన్యాహు ఆ లేఖలో పేర్కొన్నారు. సోమవారం వైట్ హౌస్‌లో జరిగిన విందు కార్యక్రమంలో నెతన్యాహు తాను బహుమతి కమిటీకి పంపిన నామినేషన్ లేఖ కాపీని కూడా మీడియాకు అందజేశారు. 'అధ్యక్షుడు ట్రంప్ ఇప్పటికే ఎన్నో ఘనమైన పురస్కారాలను, అవార్డులను అందుకున్నారు. ఇరు దేశాల మధ్య ఆయన శాంతిని నెలకొల్పారు. అందుకే నోబెల్ బహుమతి కమిటీకి ఆయనను నామినేట్ చేస్తూ లేఖ పంపాను. దీనిలో ఈ పురస్కారానికి అధ్యక్షుడు ట్రంప్ అర్హుడని తెలియజేశాను' అని నెతన్యాహు పేర్కొన్నారు. మిడిల్ ఈస్ట్‌లో శాంతిభద్రతలు నెలకొల్పేందుకు ట్రంప్ చేసిన ప్రయత్నాలను నెతన్యాహు ఆ లేఖలో ప్రశంసించారు. ట్రంప్ నాయకత్వం, న్యాయమైన లక్ష్యం కోసం చేస్తున్న ప్రయత్నాలు ఎంతో గొప్పవి. మధ్యప్రాచ్యంలో ఆయన శాంతిభద్రతలకు

చేస్తున్న ప్రయత్నాలను ఇజ్రాయెలీయులకే కాకుండా పలువురు అభినందిస్తున్నారన్నారని నెతన్యాహు పేర్కొన్నారు. చాలా కాలంగా తనను తాను శాంతి దూతగా అభివర్ణించుకుంటున్న ట్రంప్ తాజాగా ఇజ్రాయెల్ ప్రధాని నెతన్యాహు నామినేషన్ చూసి సంబరపడ్డారు. ఈ సందర్భంగా నెతన్యాహుకు కృతజ్ఞతలు చెబుతూ, ఇది చాలా అర్థవంతమైనదని పేర్కొన్నారు. కాగా ఇప్పటివరకూ ముగ్గురు అమెరికా అధ్యక్షులు నోబెల్ శాంతి బహుమతిని అందుకున్నారు. 1906లో థియోడర్ రూజ్‌వెల్ట్, 1919లో వుడ్రో విల్సన్, 2009లో బరాక్ ఒబామా ఈ పురస్కారాన్ని స్వీకరించారు.

బస్తర్‌లో మందుపాతర పేలుడు..

ఇద్దరు సీఆర్‌పీఎఫ్ జవాన్‌లకు తీవ్ర గాయాలు

మందుపాతర పేలి ఇద్దరు సీఆర్‌పీఎఫ్ జవాన్‌లు తీవ్ర గాయాలపాలైన ఘటన ఛత్తీస్‌గఢ్ రాష్ట్రం బస్తర్ డివిజన్ లోని బీజాపూర్ జిల్లాలో మంగళవారం సాయంత్రం చోటుచేసుకుంది. ప్రస్తుతం గాయపడిన ఇద్దరు జవాన్‌ల పరిస్థితి విషమంగా ఉందని బీజాపూర్ ఎస్పీ జితేంద్ర యాదవ్ తెలిపారు. సీఆర్‌పీఎఫ్ జవాన్‌లు రోడ్డు ఓపెనింగ్ కార్యక్రమానికి భద్రత కోసం వెళ్లిన సమయంలో మావోయిస్టులు పాతిపెట్టిన మందుపాతర పేలింది. పేలుడు అనంతరం మావోయిస్టులకు, జవాన్‌లకు మధ్య కాల్పులు కూడా చోటుచేసుకున్నట్లు ఎస్పీ తెలిపారు. ముర్దొండ సెక్యూరిటీ క్యాంపు దగ్గరలోని ఆవపల్లి పోలీస్‌స్టేషన్ సమీపంలోగల తిమాపూర్-ముర్దొండ రోడ్డుపై ఈ ఘటన చోటుచేసుకుంది. గాయపడిన జవాన్‌లు ప్రస్తుతం రాయ్‌పూర్ ఆస్పత్రిలో చికిత్స పొందుతున్నారు. ముందుగా స్థానిక ఆస్పత్రిలో ప్రాథమిక చికిత్స చేయించి, అనంతరం మెరుగైన చికిత్స కోసం రాయ్‌పూర్‌కు తరలించారు.

పురుషులకూ ఉచిత బస్సు ప్రయాణం?

కర్ణాటక: రాష్ట్రంలో కాంగ్రెస్ పార్టీ అధికారంలోకి వచ్చేందుకు ఐదు గ్యారెంటీలను ప్రకటించడంతో జనం కాంగ్రెస్ పార్టీకి బ్రహ్మరథం పట్టి అధికారం కట్టబెట్టారు. అధికారంలోకి వచ్చిన తర్వాత సీఎం సిద్దరామయ్య శక్తియోజన కింద మహిళలకు రాష్ట్రంలో ఉచిత బస్సు ప్రయాణం కల్పించారు. రాష్ట్రంలో కాంగ్రెస్ పార్టీ అధికారంలోకి వచ్చి మూడేళ్లు కావస్తోంది. మూడేళ్లుగా ఉచిత బస్సు ప్రయాణం కల్పించడంతో పురుషులు తాము కూడా ఓటు వేశామని, తామేం పాపం చేశామని చర్చించుకుంటున్న తరుణంలో ఈ విషయంపై రాష్ట్ర వ్యాప్తంగా చర్చ కూడా నడుస్తోంది. మహిళలకు ఉచిత బస్సు ప్రయాణం కల్పించి, పురుషులపై అధిక టికెట్ ధరలను విధించినట్లు కూడా విమర్శలను ప్రభుత్వం ఎదుర్కొంటోంది.

అభివృద్ధి పనులు అటకెక్కించారని విమర్శలు

ప్రజాకర్షక హామీలు కల్పించి అధికారంలోకి వచ్చిన కాంగ్రెస్ పార్టీ ప్రభుత్వం అభివృద్ధి పనులు చేయడం లేదని విమర్శలను కూడా మూటగట్టుకుంది. ఆ పార్టీకి చెందిన ఎమ్మెల్యేలు, మంత్రులు కూడా తమ నియోజకవర్గాల్లో అభివృద్ధి పనులు జరగడం లేదని బహిరంగంగా విమర్శలు గుప్పిస్తున్నారు. గ్యారెంటీలను రద్దు చేస్తే అభివృద్ధి చేయవచ్చని కాంగ్రెస్ పార్టీకి చెందిన ఎమ్మెల్యేలు పేర్కొంటున్నారు. కాగా మహిళలకు ఉచిత బస్సు ప్రయాణం, 200 యూనిట్ల ఉచిత విద్యుత్, యువ నిధి, గృహలక్ష్మి పథకం ద్వారా మహిళలకు ప్రతి నెల రూ.2000 ఇచ్చేందుకు దాదాపు రూ.50 వేల కోట్ల బడ్జెట్ అవసరం అవుతోంది.

బాంబు పేల్చిన బసవరాజ రాయరెడ్డి

ఈ తరుణంలో సీఎం సలహాదారు బసవరాజ రాయరెడ్డి తాజాగా మరో బాంబు పేల్చారు. సోమవారం కొప్పళ జిల్లా యలబుర్గా తాలూకాలో ఏర్పాటు చేసిన కార్యక్రమంలో పాల్గొన్న ఆయన రాష్ట్రంలోని కాంగ్రెస్ పార్టీ ప్రభుత్వం మహిళలకు ఉచిత బస్సు ప్రయాణం కల్పించినట్లుగానే పురుషులకు కూడా ఉచిత బస్సు ప్రయాణం కల్పించేందుకు సమాలోచన చేస్తోందన్నారు. ఈ విషయంలో సాధక బాధకాలను పరిశీలించి ఖచ్చితంగా అమలు చేస్తుందని పేర్కొనడం చర్చనీయాంశంగా మారింది. తమ ప్రభుత్వంలో నిధుల కొరత లేదని, గ్యారెంటీలను చక్కగా అమలు చేస్తున్నామని, గృహలక్ష్మి పథకం ద్వారా ప్రతి మహిళలకు రూ.2 వేలు, ఉచిత బస్సు తదితర గ్యారెంటీల ద్వారా ప్రభుత్వం హామీలు అమలు చేసిందని, పురుషులకు ఉచిత బస్సు ప్రయాణం కల్పించే చర్యలు తీసుకుంటుందని వివరించారు. ఖ

నీతీశ్ ఎన్నికల వ్యూహం..

మహిళలకు 35 శాతం రిజర్వేషన్

ఇంటర్నెట్‌డెస్క్: బిహార్ అసెంబ్లీ ఎన్నికలు ఈ ఏడాది చివర్లో జరగనున్నాయి. ఈనేపథ్యంలో రాజకీయ పార్టీలు తమ వ్యూహాలకు పదునుపెడుతున్నాయి. ప్రజాకర్షక నిర్ణయాలు ప్రకటించడంలో పోటీ పడుతున్నాయి. తాజాగా బిహార్ ముఖ్యమంత్రి నీతీశ్‌కుమార్ అలాంటి ప్రకటనే చేశారు. ప్రభుత్వ ఉద్యోగాల్లో మహిళలకు 35 శాతం రిజర్వేషన్ కల్పిస్తామని హామీ ఇచ్చారు. బిహార్‌లో శాశ్వత నివాసితులుగా ఉన్న మహిళలకు ప్రభుత్వ ఉద్యోగ నియామకాల్లో భాగంగా ప్రతి విభాగంలోని అన్ని పోస్టులకు ఆ ప్రత్యేక రిజర్వేషన్ వర్తిస్తుందని సీఎం చెప్పారు. దీనివల్ల ప్రభుత్వ సర్వీసుల్లో స్త్రీల ప్రాతినిధ్యాన్ని పెంచడమే తమ లక్ష్యమని పేర్కొన్నారు. పట్నాలో జరిగిన క్యాబినెట్ సమావేశంలో ఈ నిర్ణయం తీసుకున్నారు. మహిళా ఓటర్ల కోసం రిజర్వేషన్ ప్రకటించగా.. యువత కోసం బిహార్ యూత్ కమిషన్‌ను ఏర్పాటుచేస్తామని వెల్లడించారు. దీనికింద యువతకు ఉపాధి అవకాశాలు కల్పిస్తామని, శిక్షణ ఇస్తామని వెల్లడించారు. వారి సంక్షేమం, ఉన్నతికి సంబంధించిన అంశాలపై కమిషన్ సలహాలు ఇవ్వొచ్చు. అలాగే మెరుగైన విద్య, ఉపాధి అవకాశాల విషయంలో ప్రభుత్వ విభాగాలతో సమన్వయం చేసుకోనుంది.

మా మద్దతు ఆర్జేడీకే: అఖిలేశ్ యాదవ్

ఇదిలాఉంటే.. బిహార్ అసెంబ్లీ ఎన్నికలు దగ్గరపడుతున్న నేపథ్యంలో అధికారపక్షమైన ఎన్డీయే, ప్రతిపక్ష మహాగట్ బంధన్ సీట్ల పంపిణీకి సిద్ధమవుతున్నాయి. ఈమేరకు మిత్రపక్షాల మధ్య చర్చలు జరుగుతున్నాయి. ప్రధాన కూటముల్లోనూ అంతర్గత విభేదాలను అధిగమించడానికి గతేడాది లోక్‌సభ ఎన్నికల ప్రాతిపాదికన సీట్ల పంపకం చేసుకోవాలని నిర్ణయించుకున్నాయి. మరోవైపు.. విపక్ష కూటమి మహాగట్ బంధన్ సీట్ల పంపిణీపై ఇప్పటికే పలు సమావేశాలు నిర్వహించింది. దీనికి అన్ని పార్టీల ముఖ్య నేతలు హాజరయ్యారు. కొన్ని పార్టీలు తమకు ఎక్కువ సీట్లు కావాలని డిమాండ్ చేస్తున్నాయి. అన్ని పార్టీలు తాము పోటీ చేయాలనుకొంటున్న సీట్ల జాబితా ఇవ్వాలని ఆర్జేడీ నాయకుడు తేజస్వీయాదవ్ మిత్రపక్షాలను కోరారు. ఈ ఏడాది అక్టోబర్, నవంబర్ నెలల్లో బిహార్ అసెంబ్లీ ఎన్నికలు జరిగే అవకాశం ఉంది.

సోషల్ మీడియాలో

దేశ వ్యతిరేక పోస్టులపై ఎన్ఐఏ నజర్

ఇంటర్నెట్ డెస్క్: పహల్గాం ఉగ్రదాడి తర్వాత సోషల్ మీడియాలో దేశ వ్యతిరేక పోస్టులు పెట్టే వారిపై జాతీయ దర్యాప్తు సంస్థ (%చీ×ూ%) పలు చర్యలు తీసుకుంటున్న విషయం తెలిసిందే. ఇందులోభాగంగా ఖలిస్థానీ వేర్పాటువాది గురుపత్వంత్ సింగ్ పన్నూ, గ్యాంగ్‌స్టర్ గోల్డీ బార్ వంటి వీడియోల పైనా నిషేధం విధించింది. దేశవ్యాప్తంగా సోషల్ మీడియాలో ఇలాంటి కంటెంట్‌ను కట్టడి చేసే విషయంపై దృష్టిసారించిన ఎన్ఐఏ.. తాజాగా ఇతర ఏజెన్సీలతో కలిసి ఖలిస్థానీ, దేశ వ్యతిరేక పోస్టులు చేసే వారిపై కఠిన చర్యలు తీసుకునేందుకు యోచిస్తున్నట్లు సంబంధిత వర్గాలు పేర్కొన్నాయి. రెచ్చగొట్టే ధోరణిలో ఉండే పోస్టులను కట్టడి చేసేందుకు దర్యాప్తు సంస్థ సరికొత్త వ్యూహం పన్నుతున్నట్లు తెలుస్తోంది. అధికారిక వర్గాల ప్రకారం.. సోషల్ మీడియాలో దేశ వ్యతిరేక కంటెంట్‌ను కట్టడి చేసే ప్రణాళికలో భాగంగా కొత్త చట్టం రూపొందించి.. సోషల్ మీడియా ప్లాట్‌ఫామ్‌లకు వాటి బాధ్యతల గురించి అధికారికంగా తెలియజేస్తారు. సంబంధిత మీడియాల్లో దేశ వ్యతిరేక పోస్టులపై ఆయా సంస్థలు తీసుకుంటున్న చర్యలపై ప్రభుత్వానికి ఎప్పటికప్పుడు సమాచారం అందించాల్సి ఉంటుంది. విదేశాలలో ఉన్నవారు పెట్టిన పోస్టుల పైనా అధికారులు చర్యలు తీసుకునే అవకాశం ఉంటుంది.

సవాల్ విసిరి తప్పించుకున్నవెందుకు?

హైదరాబాద్ : 'సీఎం రేవంత్‌రెడ్డి..రైతు సమస్యలపై చర్చిద్దాం రమ్మంటే తొక ముడిచి తప్పించుకొని ఢిల్లీకి పారిపోయినవెందుకు? అయినా సవాల్ విసరడం.. బురదజల్లడం.. పారిపోవడం నీకు మొదటి నుంచి అలవాటే, నువ్వు రాకుంటే నీ మంత్రినైనా పంపు చర్చకు సిద్ధం..' అంటూ బీఆర్ఎస్ వర్కింగ్ ప్రెసిడెంట్ కేటీఆర్ సవాల్ విసిరారు. మంగళవారం రైతు సమస్యలపై చర్చించేందుకు సోమాజిగూడ ప్రెస్‌క్లబ్‌కు వెళ్లే ముందు తెలంగాణ భవన్‌లో మీడియాతో మాట్లాడారు.ముఖ్య మంత్రి ముచ్చటపడితే తాను చర్చకు సిద్ధమయ్యాయని కేటీఆర్ స్పష్టం చేశారు. గతంలో ఎన్నోసార్లు సవాల్ విసిరి తప్పించుకుపోయిన విషయాన్ని గుర్తుచేశారు. 'కొడంగల్‌లో ఒడిపోతే రాజకీయ సన్యాసం తీసుకుంటానని సవాల్ చేసి ఆరు నెలలు తిరగకముందే మల్కాజిగిరిలో ఎంపీగా పోటీ చేస్తివి..హైదరాబాద్ జీహెచ్ఎంసీ ఎన్నికల్లో బీఆర్ఎస్ గెలిస్తే రాజకీయాల నుంచి తప్పుకుంట అంటివి..అందుకే నువ్వు మాట మీద నిలబడే మనిషిని కాదు కాబట్టే నీ కొరిక మేరకు కొడంగల్‌లోనైనా, కొండారెడ్డిపల్లిలోనైనా, నీ జూబ్లీహిల్స్ ప్యాలెస్లోనైనా.. అంబేద్కర్ చౌరస్తాలోనైనా, చివరికి అసెంబ్లీలోనైనా చర్చకు సిద్ధమని చెప్పినం.. కాదుపోదూ అంటే తటస్థ వేదిక అయినా ప్రెస్‌క్లబ్‌కు మేమే వస్తమని చెప్పినం.. జూలై 8న 11 గంటలకు రమ్మని అడిగినం.. వ్వు తప్పించుకపోతవని తెలుసు.. నీకు బేషజాలు తప్పా బేసిన్ల గురించి తెలియదని మూడు రోజుల టైమిచ్చినం.. అంటూ దెప్పిపొడిచారు. రేవంత్ సవాల్‌ను స్వీకరించి మొన్ననే ప్రెస్‌క్లబ్‌ను బుక్ చేశామని తెలిపారు. ఈ రోజూ సీఎం విసిరిన సవాల్‌ను స్వీకరించి కొడంగల్‌లో రైతుబంధు అందని 670 మంది రైతుల జాబితాతో సహా, రుణమాఫీ కానీ రైతుల వివరాలు, రానీ బోనస్, రైతు శ్రేయస్సుకు సంబంధించిన ప్రతి అంశంపై విస్తారంగా చర్చించేందుకు మా నాయకత్వం మొత్తం రైతు సమస్యలపై అధికారికంగా సమాచారం తీసుకొని ఈ రోజు ప్రెస్‌క్లబ్‌కు వెళ్తున్నామని స్పష్టం చేశారు.

మంత్రులతోనైనా చర్చకు రెడీ..

ముచ్చటపడి పిలిచిన ముఖ్యమంత్రి ఢిల్లీలో ఉన్నారని తెలిసిందన్నారు. ఒకవేళ ఆయన రాని పరిస్థితుల్లో ఉప ముఖ్యమంత్రో, వ్యవసాయ శాఖ మంత్రో, బాధ్యాతాయుతమైన మరో మంత్రి వస్తరని అనుకుంటున్నామన్నారు. అందుకే సోమాజిగూడ ప్రెస్క్లబ్‌కు బయల్దేరి వెళ్తున్నారన్నారు. 'మా కేం భేషజం లేదు.. ముఖ్యమంత్రే రావాలని లేదు.. ఆయన తరుపున ఉప ముఖ్యమంత్రి వచ్చినా, ఇంకో మంత్రి వచ్చినా వారితో చర్చించేందుకు సిద్ధంగా ఉన్నం.. చర్చించి వివరాలన్నీ అందజేస్తాం' అని స్పష్టం చేశారు. రైతుల సబ్జెక్టే కాదు.. తెలంగాణ యువత, అశోక్‌నగర్‌లో చాయ్ అడ్డామీద రాహుల్‌గాంధీతో చెప్పించిన 2 లక్షల ఉద్యోగాలపై గానీ, ఆడబిడ్డలకు ఇస్తానన్న నెలకు రూ. 2500 హామీలపై తాము చర్చించేందుకు సిద్ధమా అని ముఖ్యమంత్రి అన్నారు.. ఆయన చెప్పినట్లు ఆ అంశాలపై చర్చించేందుకు సిద్ధమేనని తేల్చిచెప్పారు.

ఈ రోజు కాకుంటే ఇంకే రోజైనా..

ముఖ్యమంత్రి మాటమీద నిలబడి చర్చకు వస్తే మంచిదన్నారు. ఒకవేళ ఈ రోజు వీలుకాకుంటే మరోరోజైనా తాము వచ్చేందుకు రెడీగా ఉన్నామని కుండబద్ధలుకొట్టారు. మీరు చెప్పిన సమయం, తేదీ నాడే రెడీగా ఉంటామని స్పష్టం చేశారు. ఏనాడు చర్చకు వచ్చినా రైతులకు కాంగ్రెస్ చేసిన మోసాలను ఎండగట్టేందుకు సిద్ధంగా ఉన్నామని, మరోసారి సవాల్ విసురుతున్నామని పేర్కొన్నారు.

అసెంబ్లీలోనైనా చర్చిద్దాం..

మేం ప్రజల సమక్షంలో తటస్థ వేదికపై చర్చిద్దామంటున్నామని కేటీఆర్ పునరుద్ఘాటించారు. ఒకవేళ అసెంబ్లీలో చర్చ చేసేందుకు కూడా సిద్ధమేనని చెప్పారు. కానీ గతంలో ఫార్మాసిటీ, ఫార్మర్స్ సమస్యలు లేవనెత్తిన సందర్భాల్లో అధికారపక్షం తమ మైక్ కట్ చేయించదని, సీనియర్లు, మాజీ మంత్రులు మాట్లాడినా ఆరేడుసార్లు మైక్ కట్ చేసిన ఉదంతాలు ఉన్నాయని ఉదహరించారు. అయితే అసెంబ్లీలో చర్చించేందుకు ప్రభుత్వం ఏనాడు సుముఖంగా లేదన్నారు. గతంలో ఫార్ములా-ఈపై, ఫార్మర్స్ సమస్యలపై, ఫార్మాసిటీపై చర్చకు తాము ప్రతిపాదిస్తే తప్పించుకొన్నదని దుయ్యబట్టారు. అందుకే స్పీకర్‌ను ఇబ్బంది పెట్టవద్దని ఉద్దేశ్యంతో ప్రెస్‌క్లబ్‌లో చర్చించేందుకు సిద్ధమయ్యామని చెప్పారు. అయితే ఇప్పుడు అసెంబ్లీలో చర్చపెట్టి మైక్ కట్ చేయకుండా మాట్లాడే సమయం ఇస్తే, ముఖ్యమంత్రి మాటిస్తే చర్చించేందుకు రెడీగా ఉన్నాం..అయితే తమ ప్రతిపాదనలకు ఒప్పుకోవాలని డిమాండ్ చేశారు.

చేతగాకుంటే తప్పుకొని కేసీఆర్‌కు అప్పజెప్పు..

అసెంబ్లీ సమావేశాలు నిర్వహించమని స్పీకర్‌కు కేసీఆర్ లేఖ రాయాలని సీఎం రేవంత్‌రెడ్డి కోరడం వింతగా ఉన్నదని ఎద్దేవా చేశారు. 'మరీ కేసీఆరే అసెంబ్లీ పెట్టమని, కేసీఆరే ముందు చెప్పాలని, అన్ని నిర్ణయాలు ఆయననే చేయమంటే సీఎంగా రేవంత్‌రెడ్డి ఎందుకు? మీరు కదా ఆరు గ్యారెంటీలు, 420 హామీలిచ్చింది.. అమలు చేయాల్సిన బాధ్యతమీపైలేదా? అని ప్రశ్నించారు. ఒక వేళ పాలన చేయడానికి చేతగాకుంటే తప్పుకొని కేసీఆర్‌కు అప్పగిస్తే అప్పుడు ఏం జేయాలో అది చేసి చూపెడతామని స్పష్టం

దైవం మానవ రూపేణ

హైదరాబాద్: దివంగత మహానేత, మాజీ ముఖ్యమంత్రి వైఎస్ రాజశేఖర్‌రెడ్డి 76వ జయంతి సందర్భంగా హైదరాబాద్‌లో అభిమానుల ఆత్మీయ సమావేశం జరిగింది. మంగళవారం సాయంత్రం బుట్ట కన్వెన్షన్ సెంటర్‌లో జరిగిన ఈ కార్యక్రమానికి పలువురు రాజకీయ నేతలు, పలువురు న్యాయమూర్తులు, సీనియర్ జర్నలిస్టులు, రిటైర్డ్ ఉన్నతాధికారులు ముఖ్యఅతిథులుగా హాజరయ్యారు. దైవమే మానవ రూపేణ పేరుతో నిర్వహించిన ఈ కార్యక్రమంలో మాట్లాడిన పలువురు వక్తలు.. వైఎస్సార్‌పై ప్రశంసలు కురిపించారు. ఆయనతో తమకు ఉన్న అనుభవాలను సభికులతో పంచుకున్నారు. ఈ కార్యక్రమానికి వైఎస్సార్ స్ఫూర్తి ఫౌండేషన్ వ్యవస్థాపకులు వై. ఈశ్వర్ ప్రసాద్‌రెడ్డి స్వాగతోపన్యాసం ఇచ్చారు. వేదికపైన ఉన్న పెద్దలకు, వైఎస్సార్ అభిమానులకు, వైఎస్సార్ ఆత్మీయులకు, మీడియా మిత్రులకు హృదయపూర్వక ధన్యవాదాలు తెలియజేసి.. కార్యక్రమాన్ని ప్రారంభించారు. 'ఈ కార్యక్రమాన్ని నిర్వహించింది వైఎస్సార్ స్ఫూర్తి ఫౌండేషన్. ఈ కార్యక్రమం ప్రధాన ఉద్దేశం ఏమిటంటే.. హైదరాబాద్ చుట్టుపక్కల ఉన్న వైఎస్సార్ అభిమానుల్ని ఒక వేదికపైకి తీసుకురావడమే. ఆయనలో లక్షణాలను ఒక్కసారి గుర్తు చేసుకుని, ఆయన ఆశయాల్ని ప్రజలందరి దగ్గరకు తీసుకెళ్లి, ఆయన పేరు చిరస్థాయిలో ప్రజల గుండెల్లో ఉండేటట్లు చేయాలనే సంకల్పంతో ప్రారంభించబడిన సంస్థ ఇది.. ఆయన చనిపోయి 16 ఏళ్లు అయినప్పటికీ, ఆయన్ని గుర్తుచేసుకుని ఇంత మంది పెద్దలు, ఇంతమంది అభిమానులు వచ్చారంటే వైఎస్సార్ వ్యక్తిత్వమే కారణం. ఆయన మామూలు మనిషి కాదు.. దేవుని రూపంలో మనందరి ముందు తిరిగిన మహా మనిషి. ఎందుకు మహా మనిషంటే.. ఆయనతో దగ్గరగా పని చేసిన వాళ్లని కదిలిస్తే అది అర్థమవుతుంది. ఆయనతో నాకున్న ఒక అనుభవం పంచుకుంటాను.

పేదలకు నేను ఉన్నాను అనే భరోసా ఇచ్చిన మహానేత

1989 నుంచి 2009 సెప్టెంబర్ వరకూ ఆయనతో అతి దగ్గరగా నడిచిన వ్యక్తిని నేను. రోజూ ఆయన్ను కలవడానికి వందలాది మంది వచ్చేవారు. అందులో సామాన్యులు, వీఐపీలు కూడా ఉండేవారు. వీఐపీలు రూమ్‌లో ఉంటే.. సామాన్యులు గ్యాలరీలో ఉండేవారు. కానీ ముందు ఆయన సామాన్యులను కలిసి వారి సమస్యలు వినేవారు. అలా ఎందుకు చేసేవారంటే.. సామాన్యులు ఇక్కడ వరకూ రావడమే కష్టం. మరి అటువంటుది వాళ్లను ముందుగా కలవకపోతే.. వారికి వసతి దగ్గర నుంచి టికెట్ల వరకూ అన్ని ఇబ్బందులు ఎదురవుతాయి. సమస్యలతో వచ్చిన వారిని మరిన్ని సమస్యల్లోకి నెట్టకూడదనేవారు వైఎస్సార్. అలా సామాన్యుల సమస్యలు వినడమే కాదు.. అది తాను పడుకునే టైమ్‌కు ఎంతవరకూ వచ్చిందనేది రిపోర్ట్ ఇవ్వాలని కిరణ్‌కుమార్‌రెడ్డిని ఆదేశించేవారు వైఎస్సార్. అలా అందులోంచి పుట్టుకొచ్చినవే ఆరోగ్య శ్రీ, ఫీజు రీయింబర్స్‌మెంట్, ఉచిత విద్యుత్, వృద్ధులకు పెన్షన్లు అనే పథకాలు. రాష్ట్రంలో ప్రతీ ఒక్కరికీ ఏదో చేయాలనే తపన వైఎస్సార్‌లో ఎప్పుడూ ఉండేది. ఏ రైతూ ఆత్మహత్య చేసుకోకూడదు అనే భరోసా ఇచ్చిన వ్యక్తి వైఎస్సార్' అని కొనియాడారు.

మాలాంటి వాళ్లను కూడా ఆయన అభిమానిగా మార్చుకున్నారు

సీనియర్ జర్నలిస్టు కొమ్మినేని శ్రీనివాసరావు మాట్లాడుతూ.. 'వైఎస్సార్‌తో ఆరంభంలో పెద్దగా పరిచయం లేదు. 1982లో ఎన్టీఆర్ తెలుగుదేశం పార్టీ పెట్టినప్పుడు అందుకు సపోర్ట్ చేసిన వాళ్లలో నేనూ ఒకడిని. ఇక్కడ విశేషమేటంటే మాలాంటి వాళ్లను కూడా వైఎస్సార్ ఆయనవైపుకు తిప్పుకునేలా చేశారు. ఒకానొక సందర్భంలో ఆయన ?క్యాబినెట్ మీటింగ్ అయిన తర్వాత జర్నలిస్టులతో మాట్లాడారు. ఆ సమయంలో పోలవరం, పులిచింతల ప్రాజెక్టులు పూర్తి చేస్తారా?, అని అడిగితే.. ' చేసి చూపిస్తాం' అని ఒక ధృఢ సంకల్పంతో చెప్పిన మాట నన్ను ఆయనవైపుకు వెళ్లేలా చేసింది. ఆ రకంగానే పులిచెంతలను పూర్తి చేయడమే కాదు.. పోలవరానికి నిధులు తీసుకొచ్చి ఇంతవరకూ ఆ ప్రాజెక్టు రూపాంతరం చెందిందంటే అది వైఎస్సార్ ఘనతే' అని కొనియాడారు.

వైఎస్సార్‌పై ఒక్కొక్కరి అనుభవంతో ఒక్కొక్క గ్రంథం రాయొచ్చు

వైఎస్సార్ జయంతి వేడుకలకు హాజరైన సభికులని ఉద్దేశించి సీనియర్ జర్నలిస్టు దేవులపల్లి అమర్ మాట్లాడుతూ.. సభలో ఉన్న ఒక్కొక్కరు వైఎస్సార్ గురించి చెబితే ఒక్కో గ్రంథం రాయొచ్చని స్పష్టం చేశారు. ఈ మేరకు వైఎస్సార్‌తో ఉన్న తనకున్న అనుభవాన్ని దేవులపల్లి అమర్ పంచుకున్నారు. 'నేను ఈ వృత్తిలోకి వచ్చి 50 ఏళ్లు అయ్యింది. 1976లో ఈ వృత్తిలో అడుగుపెట్టా. 1978లో వైఎస్సార్ శాసనసభ్యునిగా మొదటిసారి ఎన్నికైనప్పటి నుంచి నాకు ఆయనతో పరిచయం ఉంది. అప్పట్లో బాగా దగ్గరగా లేకపోయినా, 1999లో ప్రతిపక్ష నాయకుడిగా వచ్చినదగ్గర్నుంచి నాకు అత్యంత సాన్నిహిత్యం ఏర్పడింది. వైఎస్సార్ దగ్గర్నుంచీ ప్రతి ఒక్కరూ నేర్చుకోవాల్సింది ఒక్కటి ఉంది. అది 'హ్యూమన్ ఫేస్'. మానవత్వం అనేది ఆయన దగ్గర్నుంచి నేర్చుకోవాల్సిన లక్షణం.

ఈరోజుల్లో రాజకీయ నాయకుల్లో బాగా లుప్తమైపోయినది కూడా అదే. రాజకీయ నాయకులకు ముఖ్యంగా ఉండాల్సిన మానవత్వం అనేది వైఎస్సార్ నుంచి రోజూ చూసేవాళ్లం. ఆయనకు మానవ్వతం ఉందనడానికి ఎన్నో ఉదాహరణలున్నాయి. ఒక అనుభవం చెబుతాను. ఒక కార్మికుడ్ని, ప్రింటింగ్ పేపర్‌లో వేస్ట్(రద్దు)ను వేరుకునే ఒక కార్మికుడ్ని ఒక సందర్భంలో వైఎస్సార్‌కు దగ్గరకు తీసుకుపోయా. ఆ కార్మికుడికి హార్ట్ ప్రాబ్లమ్ ఉంది. ఆ కార్మికుడి రిపోర్ట్‌లు చూసి వైఎస్సార్ రూ. 2 లక్షల మంజూరు చేశారు. రూ. 30 వేలు అడిగిన సందర్భంలో అది ఎక్కడ సరిపోద్ది అని రెండు లక్షలు మంజూరు చేశారు. దాన్ని కిరణ్‌కుమార్‌రెడ్డికి అప్పగించారు. అయితే ఆ మరుసటి రోజు కిరణ్‌కుమార్‌రెడ్డి అందుబాటులో లేకపోవడంతో డబ్బులు విషయంలో జాప్యం జరిగింది. అయితే ఆ కార్మికుడు ఆపై రెండు రోజులకు చనిపోయాడు. ఈ విషయం తెలుసుకున్న వైఎస్సార్.. ఆ కుటుంబం ఊహించనంత పరిహారం ఇచ్చారు. ఆ కార్మికుడు ఎవరో వైఎస్సార్‌కు తెలీదు. అయినా మానవత్వంతో ఉదారత చాటుకున్నారు' అని వైఎస్సార్‌తో తనకున్న ఒక అనుభవాన్ని షేర్ చేసుకున్నారు.

ఇలా అక్కడకు విచ్చేసిన పలువురు.. వైఎస్సార్‌తో ఉన్న ఆనాటి మరుపురాని అనభవాలను పంచుకున్నారు. ఈ వీడియో ద్వారా వారి పంచుకున్న అనుభవాలను అందిస్తున్నాం.

ఢిల్లీలో సీఎం రేవంత్ బిజీ బిజీ..

-మొదటిపేజీ తరువాయి

పారిశ్రామిక కారిడార్ అభివృద్ధి, అమలు ట్రస్ట్ ఆమోదించిన రూ. 596. 61 కోట్లను త్వరగా విడుదల చేయాలని కేంద్ర మంత్రికి ఆయన విజ్ఞప్తి చేశారు. స్మార్ట్ సిటీకి అవసరమైన నీటి సరఫరా, విద్యుత్ తదితర మౌలిక సదుపాయాలకు ఆర్థిక సహాయం అందించాలని అడిగారు. హైదరాబాద్ - వరంగల్ పారిశ్రామిక కారిడార్‌లో భాగంగా వరంగల్ విమానాశ్రయానికి నిధులు మంజూరు చేయాలని కేంద్ర మంత్రిని ఈ సందర్భంగా సీఎం రేవంత్ అభ్యర్థించారు. హైదరాబాద్ - బెంగళూరు ఏరో డిఫెన్స్ కారిడార్ మంజూరు చేయాలని కోరారు. అలాగే హైదరాబాద్ - విజయవాడ పారిశ్రామిక కారిడార్ ఫిజిబిలిటీని అధ్యయనం చేస్తున్నట్లు కేంద్ర మంత్రి దృష్టికి ఈ సందర్భంగా సీఎం రేవంత్ రెడ్డి తీసుకెళ్లారు. ఆదిభట్లలో అత్యుత్తమ మౌలిక సదుపాయాలతో ప్రత్యేక రక్షణ, ఏరోస్పేస్ పార్కును తెలంగాణ ప్రభుత్వం ఏర్పాటు చేసిందని.. ఈ నేపథ్యంలో హైదరాబాద్ - బెంగళూరు పారిశ్రామిక కారిడార్‌ను ఏరో-డిఫెన్స్ కారిడార్‌గా మంజూరు చేయాలని కేంద్ర మంత్రికి సీఎం విజ్ఞప్తి చేశారు. పెట్టుబడులకు సిద్ధంగా ఉన్న వంద ప్లగ్ అండ్ ప్లే పారిశ్రామిక పార్కుల అభివృద్ధికి సంబంధించిన ప్రతిపాదనలు సమర్పిస్తామని.. వాటికి సైతం మోదీ ప్రభుత్వం మద్దతుగా నిలవాలని ఈ సందర్భంగా కేంద్ర మంత్రి పీయుష్ గోయెల్‌ను సీఎం రేవంత్ రెడ్డి కోరారు.

సకాలంలో ఎరువులు సరఫరా చేయండి

జేపీ నడ్డాను కోరిన సీఎం రేవంత్

తెలంగాణ సీఎం రేవంత్‌రెడ్డి దిల్లీ పర్యటన కొనసాగుతోంది. ఈ క్రమంలో కేంద్ర మంత్రి జేపీ నడ్డాతో సీఎం భేటీ అయ్యారు. రాష్ట్రానికి సకాలంలో ఎరువులు సరఫరా చేయాలని కేంద్రమంత్రిని కోరారు. వానాకాలం పంటకు యూరియా అందలేదని జేపీ నడ్డా దృష్టికి తీసుకెళ్లారు. మరికొందరు కేంద్రమంత్రులను కూడా సీఎం రేవంత్‌రెడ్డి కలవనున్నారు.

లెక్కలతో సహా వస్తాం.. శాసనసభలో తేల్చుకుందాం'

-మొదటిపేజీ తరువాయి

ప్రెస్ క్లబ్ కి వచ్చి సవాళ్లు చేస్తున్నారు. ముఖ్యమంత్రి చెప్పింది ఏంటి...! నీకు అర్థం అయ్యింది ఏంటి..?, ముఖ్యమంత్రి.. మాజీ ముఖ్యమంత్రిని రమ్మని సవాల్ విసిరితే ఆయన్ను రానివ్వడం లేదు. %జవీ% సవాల్ ను జీర్ణించుకోలేక పోతున్నారు. ప్రజలకు వాస్తవాలు తెలవాలి. కేసీఆర్‌ను రమ్మంటే ఆయన్ను రానివ్వకుండా ప్రెస్ క్లబ్ ఎవరో వచ్చి సవాళ్లు చేస్తున్నారు. రాష్ట్ర ముఖ్యమంత్రిని ప్రెస్‌క్లబ్‌కు రమ్మంటావా?, ముఖ్యమంత్రి రేవంత్.. మాజీ ముఖ్యమంత్రిని చర్చకు రమ్మని స్పష్టంగా చెప్పారు.. ముఖ్యమంత్రికి ఏ బేసిన్ గురించి తెలియదు. మళ్ళీ ఛాలెంజ్ చేస్తున్నా.. గోదావరి.. కృష్ణా జలాలు.. బేసిన్ గురించి.. ప్రజలకు తెలియ జేయడానికి చర్చించడానికి సిద్ధం. అసెంబ్లీలో చర్చకు మాజీ ముఖ్యమంత్రి రావాలి' అని మల్లు భట్టి విక్రమార్క స్పష్టం చేశారు.

బోనాల జాతర శాంతియుతంగా జరిగేలా చర్యలు

హైదరాబాద్: ఆషాఢ మాస బోనాల జాతర ఉత్సవాలు శాంతియుతంగా కొనసాగేలా అధికారులు సమన్వయంతో పనిచేయాలని మంత్రి పొన్నం ప్రభాకర్ అన్నారు. హైదరాబాద్ అంబర్‌పేట్‌లో బోనాల జాతర ఉత్సవాలపై మంత్రి సమీక్ష నిర్వహించారు. ఈ సందర్భంగా పొన్నం మాట్లాడుతూ.. పోలీసు, రెవెన్యూ, దేవాదాయశాఖ, జీహెచ్ఎంసీ, అగ్నిమాపక, విద్యుత్తు, జలమండలి ఇతర విభాగాల అధికారులు ఒక ప్రణాళికతో భక్తులకు ఎలాంటి అసౌకర్యం కలగకుండా ఏర్పాట్లు పూర్తి చేయాలని సూచించారు. అంబర్‌పేట్‌లో నూతనంగా నిర్మించిన ఫ్లై ఓవర్, సర్వీస్ రోడ్లపై ఏర్పడిన గుంతలను యుద్ధప్రాతిపదికన పూర్తి చేయాలని సంబంధిత అధికారులను ఆదేశించారు. జంట నగరాల్లో జరిగే బోనాల ఉత్సవాలకు ప్రభుత్వం తరఫున మంత్రులు పట్టు వస్త్రాలు సమర్పిస్తారని తెలిపారు. దొంగతనాలు, శానిటైజేషన్, మహిళల భద్రత కోసం ప్రత్యేక బృందాల ఏర్పాటుకు మంత్రి ఆదేశించారు. ఈ సమీక్ష సమావేశంలో కాంగ్రెస్ సీనియర్ నేత వి హనుమంతరావు, ఎమ్మెల్సీ బల్మూరి వెంకట్, ఎమ్మెల్యే కాలేరు వెంకటేశ్, పోలీసు ఉన్నతాధికారులు, కార్పొరేటర్లు పాల్గొన్నారు.

నాలుగు పార్టీలకు ఉపఎన్నిక పరీక్ష

-మొదటిపేజీ తరువాయి

అదే సమయంలో ఎంఐఎం కూడా తన అదృష్టాన్ని పరీక్షించుకునే వీలుంది. ఎంఐఎం గత ఎన్నికల సమయంలో బీఆర్ఎస్ కు మద్దతుదారుగా ఉండటంతో ఆ ఓట్లు బీఆర్ఎస్ కు పోలయ్యాయి. ఇప్పుడు కాంగ్రెస్ కు సపోర్టుగా ఉండటంతో ఏం జరుగుతుందన్నది ఆసక్తికరంగా మారింది. బీజేపీని కూడా తక్కువగా అంచనా వేయడానికి లేదు. మోదీ ప్రభావంతో జూబ్లీహిల్స్ నియోజకవర్గంలో కొంత పట్టు సంపాదించుకుంది. ఈ నేపథ్యంలో ఏఐసీసీ అధ్యక్షుడు మల్లికార్జున ఖర్గే ఖచ్చితంగా జూబ్లీహిల్స్ గెలవాలని ఆదేశించి వెళ్లారు. అదే సమయంలో ప్రభుత్వ రెండేళ్ల పాలనకు ఇది రెఫరండంగా కూడా పార్టీ హైకమాండ్ చూసే అవకాశముంది. సంక్షేమ పథకాల అమలు, ప్రభుత్వ పనితీరును జూబ్లీహిల్స్ ఉప ఎన్నికలతో బేరీజు వేసుకునేందుకు పార్టీ అధినాయకత్వానికి ఒక అవకాశం దొరుకుతుంది. అందుకే రాష్ట్ర నాయకత్వానికి అంటే ఇటు పీసీసీ చీఫ్, అటు ముఖ్యమంత్రి రేవంత్ రెడ్డికి జూబ్లీ హిల్స్ ఉప ఎన్నిక ఒకసవాల్ అని చెప్పక తప్పదు.

బండి ఇదేం భాష...

వరంగల్ : కేంద్ర మంత్రి బండి సంజయ్, బీఆర్ఎస్ నేతల మధ్య మాటల యుద్ధం ముదిరింది. తన కుమారుడి దుస్తులపై విమర్శలు చేసిన కేటీఆర్ స్థాయి తన కుమారుడి కంటే తక్కువని కేంద్ర మంత్రి బండి సంజయ్ అన్నారు. కేసీఆర్ కుటుంబం అవినీతి ఆరోపణలు నిరూపించాలని సవాల్ విసిరారు. ఏబీఎన్ ఆంధ్రజ్యోతిపై దాడులను సహించేది లేదని హెచ్చరించారు. బీజేపీ అధ్యక్షుడు రామచంద్ర రావు సైతం బీఆర్ఎస్ నేతల తీరును ఖండించారు. మీడియాకు రక్షణ కల్పించాలని కార్యకర్తలకు పిలుపునిచ్చారు.కేటీఆర్ స్థాయి నా కుమారుడి కంటే తక్కువ అంటూ కేంద్ర హోం శాఖ సహాయ మంత్రి బండి సంజయ్ కుమార్ సంచలన వ్యాఖ్యలు చేశారు. కరీంనగర్ జిల్లా మేడిపల్లి మండలంలో పర్యటించిన మంత్రి మీడియాతో మాట్లాడుతూ.. తన కుమారుడు ఖరీదైన దుస్తులు ధరించినందుకు బీఆర్ఎస్ పార్టీ విమర్శించడంపై ఆయన తీవ్రంగా స్పందించారు. 'నా కొడుకు కాస్ట్లీ బట్టలు వేసుకుంటే కేటీఆర్ ఓర్వలేకపోయాడు. కేసీఆర్ కొడుకు నా కుమారుడితో కొట్లాడుతాడు. అదే అతని స్థాయి' అని మండిపడ్డారు. తమ పిల్లలు ఎవరూ ఖరీదైన దుస్తులు వేసుకోకూడదా.. బిచ్చగాళ్లలా తిరగాలా అంటూ సోషల్ మీడియాలో ట్రోల్ చేస్తున్న వారిపై రెచ్చిపోయారు. 'మా పిల్లలు ఒక ఖరీదైన షర్ట్ వేసుకుంటే, బండి సంజయ్ వేల కోట్లు సంపాదించాడని ట్రోల్ చేస్తారు' అని ఆవేదన వ్యక్తం చేశారు.తాను ఇప్పుడిప్పుడే ఒక ఇల్లు కొన్నానని.. బీఆర్ఎస్, ముఖ్యంగా కేసీఆర్ కుటుంబం తనపై చేస్తున్న ఆరోపణలను రుజువు చేయాలని బండి సంజయ్ సవాల్ విసిరారు. 'కేసీఆర్ కొడుకును, అతని కుటుంబాన్ని సవాల్ చేస్తున్నా. మీ కుటుంబం అంతా రండి. మా కుటుంబంతో సహా వస్తాం. ఏ గుడికైనా పోదాం, బినామీలతో సహా ఆస్తులపై ప్రమాణం చేద్దాం' అని ఆయన కేటీఆర్‌కు నేరుగా సవాల్ విసిరారు.కేసీఆర్ గుండాయిజం తెలంగాణలో నడవదని, నడవనివ్వమని బండి సంజయ్ తీవ్రంగా హెచ్చరించారు. ఇటీవల ఏబీఎన్ ఆంధ్రజ్యోతి సంస్థలపై బీఆర్ఎస్ శ్రేణులు దాడులు చేయబోతున్నట్లు వచ్చిన వార్తలపై ఆయన స్పందించారు. 'ఏబీఎన్ మీద దాడి చేస్తామని బాహాటంగా చెబుతున్న రేవంత్ రెడ్డి ప్రభుత్వం మీనమేషాలు లెక్కిస్తుండటం సిగ్గుచేటు. తెలంగాణలో ఇకపై ఏ మీడియాపైన దాడి జరిగినా దానికి ప్రతిదాడి తప్పదు' అని బండి సంజయ్ వార్నింగ్ ఇచ్చారు. తెలంగాణ సమాజం ఇలాంటి ఊకదంపుడు హెచ్చరికలకు, దాడులకు భయపడదని, ప్రజాస్వామ్యాన్ని కాపాడటానికి, మీడియాకు అండగా నిలబడటానికి బీజేపీ ఎప్పుడూ సిద్ధంగా ఉంటుందని ఆయన తెలియజేశారు.బండి సంజయ్ ఈ సందర్భంగా.. కాంగ్రెస్ ప్రభుత్వంపై కూడా తీవ్ర స్థాయిలో విరుచుకుపడ్డారు. కాంగ్రెస్ పార్టీ ఎంఐఎం తో కలిసి ఓటు బ్యాంకు రాజకీయాలు చేస్తోందని ఆయన ఘాటుగా విమర్శించారు.

రాచకొండ రైతులకు న్యాయం చేయాలి

ఆర్డీఓ,తహసీల్దార్లకు వినతి పత్రం అందజేసిన కాంగ్రెస్ పార్టీ నాయకులు

రాచకొండ,8(తెలంగాణ గీతం) సంస్థాన్ నారాయణపురం మండలం రాచకొండ రెవెన్యూ273సర్వేనెంబర్ లో సాగు చేసుకొనిజీవనంసాగిస్తున్న మంచాల మండలం,పటేల్ చెర్వు తండా,నారయణ పురం మండలం ఐదు జొన్నల తండా, కాడిల బాయి తండా, గిరిజనులకు భూములుసర్వే చేసి రికార్డులు సక్రమంగా సారి చేసి రైతు భరోసా డబ్బులు అందేలా చేసి రైతులకున్యాయంచేయాలనికోరతూ రైతులతోకలిసి. తహసీల్దార్. కార్యాలయనికి విచ్చేసిన చౌటుప్పల్ ఆర్డీఓ శేఖర్.రెడ్డికినారయణపురంమంలం తహాశీల్దార్. శ్రీనివాస్.రెడ్డికిచెందినవినతిపత్రంఅందజేసిన ఇబ్రహీంపట్నం నియోజకవర్గం కాంగ్రెస్ పార్టీ సీనియర్ నాయకుడు మాధగోని జంగయ్య.గౌడ్.కాంగ్రెస్.పార్టీనాయకుడు మెగవత్ లక్ష్మణ్ నాయక్.ఈ సందర్భంగా.జంగయ్య.గౌడ్.మాట్లాడుతూ గతబిఅర్ఎస్. పార్టీప్రభుత్వం తీసుకు వచ్చిన ధరణి పోర్టల్ వల్లనే రికార్డులుతారుమారు అయ్యిఅర్హులైన రైతులకుఅన్యాయంజరుగుతుంది అన్నారు తెలంగాణరాష్ట్ర.ముఖ్యమంత్రి రేవంత్ రెడ్డి ప్రభుత్వ భూమి లో సాగుచేసుకొని.జీవనంసాగిస్తున్న ప్రతిఒక్కరైతుకు కాంగ్రెస్. పార్టీ. ప్రభుత్వం అండగా ఉంటుంది అని పలు మార్లుమీడియాతోమాట్లాడడం.జరిగింది అన్నారు. రాచకొండ రెవెన్యూ ప్రాంతంలోని.సర్వే నెంబర్ 273లో తాతల నాటి నుండి సాగు చేసుకొని జీవనం సాగిస్తున్న అర్హులైన గిరిజన రైతులుభూములుసర్వేచేసిరికార్డులు సారి చేసి భూ భారతి అన్ లైన్ లో పొంది పర్చి రైతులకు న్యాయం చేసి ప్రభుత్వం అందజేసే రైతుభరోసాడబ్బులు అందేలా చూడాలనుకోరారు రైతుల పట్ల రెవెన్యూ అధికారులు నిర్లక్ష్యంవహిస్తేకాంగ్రెస్.పార్టీ ప్రభుత్వం బదలం అవుతుంది అన్నారు. నిర్లక్ష్యం చేయకుండా రాచకొండరైతుల సమస్యలు వెంటనే పరిష్కారం అయ్యేలా చర్యలు తీసుకోవాలని ఆర్డిఓ, తహసీల్దార్లను కోరడం జరిగిందన్నారు.ఈ కార్యక్రమంలో మంచాల మండలం కాంగ్రెస్ పార్టీ కిసాన్ సెల్ అధ్యక్షుడు కావాలి బుగ్గ రాములు, ముదిరాజ్ రైతులు,మేగవత్ రవి నాయక్,మేఘవత్ జుల నాయక్, మెగవాత్ నరేందర్ నాయక్, మేఘావత్ శ్రీధర్ నాయక్, మోతీరాం నాయక్, వివిధ తండాల గిరిజన రైతులు పాల్గొన్నారు.

కార్మిక వ్యతిరేక 4 లేబర్ కోడ్లను రద్దు చేయాలి

ఎనిమిది గంటల పని విధానాన్ని కొనసాగించాలి

ఎఐటియూసి జిల్లా అధ్యక్షులు సుతారి రాములు

జులై 9న జరిగే దేశవ్యాప్త సమ్మె పోస్టర్ విడుదల

కోరుట్ల : కార్పొరేట్ పారిశ్రామికవేత్తలకు కార్మికులను కట్టుబానిసగా చేసే కార్మిక శ్రమను దోచిపెట్టడానికి మోడీ 4 లేబర్ కోడ్లు అమలుకు పూనుకునే విధానానికి వ్యతిరేకంగా జరిగే నేటి జాతీయ సమ్మెను జయప్రదం చేయాలని అన్ని రంగాల కార్మికులకు ఏఐటీయూసీ జిల్లా అధ్యక్షులు సుతారి రాములు పిలుపునిచ్చారు..మంగళవారం రోజున కోరుట్ల డివిజన్ కేంద్రంలోని మున్సిపల్ కార్యాలయం ముందు కార్మికుల చేత దేశవ్యాప్తంగా జరిగే జాతీయ సమ్మె వాల్ పోస్టర్ ను విడుదల చేశారు.ఈ సందర్భంగా సుతారి రాములు మాట్లాడుతూ భారతదేశంలోని కేంద్ర జాతీయ రాష్ట్ర ట్రేడ్ యూనియన్ కార్మిక సంఘాల పిలుపు మేరకు ఈనెల 9న జరిగే సమ్మెలో భాగంగా జరిగే నిరసన ర్యాలీ కార్యక్రమాలు అన్ని వర్గాల కార్మికులు ఉద్యోగులు పాల్గొని కేంద్ర ప్రభుత్వం అవలంబిస్తున్న కార్మిక విధానాలను ప్రతిఘటించాలని పేర్కొన్నారు.ప్రధానంగా కార్మిక వ్యతిరేక నాలుగు లేబర్ కోడ్లు రద్దు తో పాటు కనీస వేతనాల జీవోల ను సవరించి కార్మికులకు నెలకు రూపాయలు 26 వేల వేతనం ఇవ్వాలని, సుప్రీంకోర్టు తీర్పు ప్రకారం సమాన పనికి సమానత్వం ఇవ్వాలని, కాంట్రాక్ట్ కార్మికులను పర్మినెంట్ చేయాలని,అంగన్వాడి ,ఆశ మధ్యాహ్న భోజనం వర్కర్స్ ను స్కీం వర్కర్స్ గా గుర్తించాలని సామాజిక భద్రతతో పీఎఫ్,ఈఎస్ఐ బీమా పెన్షన్ లాంటి సంక్షేమ పథకాలు అమలు చేయాలని డిమాండ్ చేశారు.తదితర డిమాండ్ల సాధనకు ఈ నెల 9న జరిగే దేశవ్యాప్త సమ్మెను విజయవంతం చేయాలని కార్మికులకు పిలుపునిచ్చారు..ఈ కార్యక్రమంలో మున్సిపల్ మధ్యాహ్న భోజనం, అంగన్వాడి,బీడీ, హమాలి కార్మికులు, తదితరులు పాల్గొన్నారు

సిటీ సివిల్ కోర్టుకు బెదిరిపులు

హైదరాబాద్ : హైదరాబాద్ సిటీ సివిల్ కోర్టులో బాంబు బెదిరింపు కలకలం రేపింది. పాతబస్తీలోని సిటీ సివిల్ కోర్టులో బాంబు పెట్టామంటూ బెదిరింపులు వచ్చాయి. బాంబు బెదిరింపుతో కోర్టు కార్యకలాపాలు నిలిపివేశారు. చీఫ్ మెజిస్ట్రేట్ సూచనతో కోర్టు మూసివేశారు. సమాచారం అందుకున్న వెంటనే డాగ్, బాంబు స్క్వాడ్‌తో సిటీ సివిల్ కోర్టులో తనిఖీలు చేపట్టాయి. కోర్టులో బాంబు ఉందని బెదిరింపులు రావడంతో అడ్వకేట్లు, లాయర్లు, క్లైంట్స్ కోర్టు బిల్డింగ్ ప్రాంగణం నుంచి బయటకు పరుగులు తీశారు. కొన్ని రోజుల కిందట బేగంపేట ఎయిర్ పోర్టుకు సైతం బాంబు బెదిరింపులు వచ్చాయి. ఆ సమయంలో దేశవ్యాప్తంగా రైల్వే స్టేషన్లు, హాస్పిటల్స్ లో బాంబులు పెట్టామంటూ బెదిరింపులు వచ్చాయి. సికింద్రాబాద్ రైల్వే స్టేషన్లోనూ బాంబులు పెట్టాం, పేల్చివేస్తామని గతంలో బెదిరింపులు వచ్చాయి. తాజాగా హైదరాబాద్‌లోని పలు ప్రాంతాల్లో బాంబులు పెట్టారని బెదిరింపు మెయిల్స్ రావడంతో పోలీసులు అప్రమత్తం అయ్యారు. రాజ్‌భవన్, జింఖానా క్లబ్, సిటీ సివిల్ కోర్టు, సికింద్రాబాద్ సివిల్ కోర్టుల్లో బాంబులు పెట్టామంటూ మెయిల్స్ వచ్చాయని సిటీ పోలీసులు మంగళవారం తెలిపారు. దీంతో రంగంలోకి దిగిన బాంబు స్క్వాడ్స్, డాగ్ స్క్వాడ్స్‌తో క్షుణ్ణంగా తనిఖీ చేస్తున్నాయి.

ఊపిరి పీల్చుకున్న పోలీసులు

'అబీదా అబ్దుల్లా' అనే పేరుతో ఉన్న ఈ-మెయిల్ ఐడీ నుంచి ఈ బెదిరింపు సందేశాలు వచ్చాయి. సిటీ సివిల్ కోర్టు, జింఖానా క్లబ్‌లలో ఆర్‌డీఎక్స్, ఐఈడీ వంటి శక్తివంతమైన పేలుడు పదార్థాలు అమర్చామని, అవి కొద్దిసేపట్లో పేలిపోతాయని మెయిల్‌లో హెచ్చరించారు. దీంతో అధికారులు వెంటనే కోర్టు కార్యకలాపాలను నిలిపివేసి, న్యాయవాదులు, సిబ్బంది, ప్రజలను ప్రాంగణం నుంచి ఖాళీ చేయించారు.సమాచారం అందుకున్న బాంబు స్క్వాడ్, డాగ్ స్క్వాడ్ బృందాలు హుటాహుటిన బెదిరింపులు వచ్చిన అన్ని ప్రాంతాలకు చేరుకున్నాయి. సుమారు మూడు గంటల పాటు క్షుణ్ణంగా తనిఖీలు చేపట్టాయి. ఈ సోదాల్లో ఎక్కడా ఎలాంటి పేలుడు పదార్థాలు లభించకపోవడంతో బెదిరింపులు బూటకమని నిర్ధారించారు. దీంతో అధికారులు, నగర ప్రజలు ఊపిరి పీల్చుకున్నారు. ఈ ఘటనపై కేసు నమోదు చేసుకున్న పోలీసులు, బెదిరింపు మెయిల్స్ పంపిన వారిని గుర్తించేందుకు దర్యాప్తు ముమ్మరం చేశారు. సాంకేతిక ఆధారాల సహాయంతో నిందితులను పట్టుకునేందుకు ప్రయత్నిస్తున్నారు.

భద్రాచలం ఆలయ ఈవోపై దాడి..
స్పృహ కోల్పోయిన రమాదేవి

ఖమ్మం : భద్రాచలం శ్రీ సీతారామచంద్రస్వామి దేవస్థానం ఆలయ భూముల్లోని అక్రమ నిర్మాణాలను అడ్డుకునేందుకు వెళ్లిన కార్యనిర్వహణాధికారి (ఈవో) రమాదేవిపై కొందరు గ్రామస్థులు దాడికి పాల్పడ్డారు. ఈ దాడిలో ఆమె స్పృహ తప్పి పడిపోవడంతో పరిస్థితి మరింత తీవ్రంగా మారింది. వెంటనే స్పందించిన ఆలయ సిబ్బంది ఆమెను భద్రాచలంలోని ఏరియా ఆసుపత్రికి తరలించి చికిత్స అందిస్తున్నారు.పురుషోత్తపట్నం గ్రామంలో భద్రాద్రి రామాలయానికి చెందిన సుమారు 889.50 ఎకరాల భూమి ఉంది. ఈ భూములను దేవస్థానానికి అప్పగించాలని ఆంధ్రప్రదేశ్ హైకోర్టు గతంలోనే స్పష్టమైన ఆదేశాలు జారీ చేసింది. అయితే, కొందరు వ్యక్తులు కోర్టు ఉత్తర్వులను ఖాతరు చేయకుండా ఆ భూముల్లో అక్రమంగా నిర్మాణాలు చేపడుతున్నారు.సమాచారం అందుకున్న ఈవో రమాదేవి, ఇతర ఆలయ సిబ్బందితో కలిసి మంగళవారం ఆ ప్రాంతానికి చేరుకుని నిర్మాణాలను అడ్డుకున్నారు.

ఘనంగా దివంగత ముఖ్యమంత్రి వైఎస్ రాజశేఖరరెడ్డి జయంతి వేడుకలు

తలకొండపల్లి జూలై 8 ట తెలంగాణ గీతం : మండలం వెల్జాల్ గ్రామంలో దివంగత ముఖ్యమంత్రి వైఎస్ రాజశేఖరరెడ్డి జయంతి సందర్భంగా వారి చిత్రపటం పూలమాల వేసి నివాళులు అర్పించిన పండ్ల పంపిణీ చేసిన, కాంగ్రెస్ నాయకులు మార్కెట్ కమిటీ డైరెక్టర్ చెర్ల వెంకటరెడ్డి మాట్లాడుతూ పేద ప్రజల కోసం దివంగత నేత ప్రవేశపెట్టిన పథకాలు ఉదాహరణ, జల యజ్ఞం, రైతు బాంధవుడు, రైతుల రుణమాఫీ చేసిన మహానేత, రైతుల కోసం ఉచిత విద్యుత్తు ప్రవేశపెట్టిన నాయకుడు ,పేద ప్రజల ఆరోగ్యంగా ఉండాలి అని ఆరోగ్యశ్రీ తెచ్చిన మహా నాయకుడు,ఆపదలో ఉన్న వారిని హాస్పిటల్లో చేర్చడానికి 108 సృష్టికర్త, పేద ప్రజలు హాస్పిటల్ పోవడానికి ఇబ్బందుల అవుతున్నాయని 104 తెచ్చిన గొప్ప నేత దివంగత ముఖ్యమంత్రి శ్రీ డాక్టర్ వైయస్ రాజశేఖర్ రెడ్డి అని కొనియాడారు. ఈ కార్యక్రమంలో మార్కెట్ కమిటీ డైరెక్టర్ చర్ల వెంకటరెడ్డి, మాజీ ఉపసర్పంచ్ లు బి నర్సింలు, అజీజ్ మండల కాంగ్రెస్ మైనార్టీ సెల్ అధ్యక్షులు, ఎం.డి. ఆరిఫ్, నాయకులు డి తిరుపతిరెడ్డి, టి కృష్ణయ్య గౌడ్, వి రాజు, ఏ .రవీందర్ గౌడ్,ఎండి అబ్బాస్ ,సయ్యద్ గౌస్, బొడ్డుపల్లి బాలస్వామి, చిలకమ్ రవి,చింతకాయల లక్ష్మణ్, పులిజాల విష్ణు, తుపాకుల పవన్, రహమత్ (చోటు) తుపాకుల శంకర్, ఆఫ్తాబ్, తదితరులు పాల్గొన్నారు.

ఆత్మకథ ప్రజల కథే నా ఆత్మకథ

హైదరాబాద్,8(తెలంగాణ గీతం)హర్యానా గవర్నర్ బండారు దత్తాత్రేయ రచించిన ఆత్మకథ ప్రజల కథే నా ఆత్మకథ పుస్తకాన్ని వారి చేతుల మీదుగా అందుకున్న హయత్ నగర్ డివిజన్ కార్పొరేటర్ కళ్లెం నవజీవన్ రెడ్డి

కేసీఆర్‌ను కలిసిన మంచిరెడ్డి ప్రశాంత్ కుమార్ రెడ్డి

హైదరాబాద్,8(తెలంగాణ గీతం) బిఆర్ఎస్ పార్టీ అధినేత,తెలంగాణ రాష్ట్ర తొలి ముఖ్యమంత్రి కల్వకుంట్ల చంద్రశేఖర్‌రావు (కేసీఆర్)ను మంగళవారం రోజున హైదరాబాద్ లోని తన నివాసంలో మర్యాద పూర్వకంగా కలిసిన బిఆర్ఎస్ రాష్ట్ర నాయకులు మంచిరెడ్డి ప్రశాంత్ కుమార్ రెడ్డి, ఈ సందర్భంగా ఆయన ఆరోగ్య పరామర్శ చేసి.అనంతరం ఇబ్రహీంపట్నం నియోజకవర్గంలోని ఫార్మాసిటీ అంశం, రైతుల సమస్యలు, ప్రజలు ఎదుర్కొంటున్న కష్టాలు మరియు పార్టీ పరిస్థితులపై కేసీఆర్ తో సుదీర్ఘంగా చర్చించారు.

మహిళ మెడలో నుంచి బంగారు గొలుసు చోరీ

ఇబ్రహీంపట్నం,8(తెలంగాణ గీతం) ఇబ్రహీంపట్నం మడలం కప్పపాడు గ్రామంలో మంగళవారం సాయంత్రం నడుచుకుంటు వెళ్తున్న బూడిద పద్మమ్మ (58) మహిళ మెడలో నుంచి గుర్తు తెలియని ఒక్క వ్యక్తి నాలుగు తులాల బంగారు గొలుసు చోరీ చేశారు.మంగళవారం సాయంత్రం కప్పపాడు గ్రామంలో నడుచుకుంటు వెళ్తుండగా ఎదురుగా బైక్ పై వచ్చిన వ్యక్తి బైక్ ను ఆపి మహిళ మెడలో ఉన్న బంగారు గొలుసును లాగి ఆమెను పక్కకు తోసేసి పరారయ్యాడు.ఈ విషయమై బాధితులు ఇబ్రహీంపట్నం పోలీసులకు ఫిర్యాదు చేశారు.పోలీసులు కేసు నమోదు చేసుకొని దర్యాప్తు జరుతున్నారు.

కాంగ్రెస్ ప్రభుత్వం ఆరు గ్యారెంటీలను అమలు చేయాలి

బిఆర్ఎస్ పార్టీ మండల అధ్యక్షులు చిలుకల బుగ్గరాములు

ఇబ్రహీంపట్నం,8(తెలంగాణ గీతం) కాంగ్రెస్ పార్టీ ఎన్నికల సమయంలో ప్రజలకిచ్చిన ఆరు గ్యారెంటీలను వెంటనే అమలు చేయాలని ఇబ్రహీంపట్నం బీఆర్ఎస్ పార్టీ మండల అధ్యక్షులు చిలుకల బుగ్గరాములు ప్రభుత్వాన్ని డిమాండ్ చేశారు. ఆయన మాట్లాడుతూ రాష్ట్ర ప్రభుత్వం గత రెండు విడతల రైతు భరోసా పథకం డబ్బులను ఎగ్గొట్టి ఇప్పుడు స్థానిక సంస్థల ఎలక్షన్ నేపథ్యంలో పూర్తిస్థాయిలో రైతులకు రైతు భరోసా ఇవ్వకుండా చేయడం విడ్డూరంగా ఉందన్నారు. ఏదైతే ఆరు గ్యారంటీలు అబద్ధపు హామీలను ఎన్నికల సమయంలో ఇచ్చారో,ఆ హామీలను తక్షణమే పూర్తిస్థాయిలో అర్హులైన ప్రజలకు అమలు చేయాలన్నారు.ఆరు గ్యారంటీలో భాగంగా మహిళలకు 2500,పెళ్లి చేసుకున్న నీరుపేదల మహిళకు లక్షతోపాటు తులం బంగారం, ఉచిత స్కూటీలు రెండువేల పించను నాలుగు వేలు చేస్తాన్న హామీలను నిలబెట్టుకోవాలన్నారు.తెలంగాణ రాష్ట్ర తొలి ముఖ్యమంత్రి కేసీఆర్ ప్రవేశపెట్టిన సంక్షేమ పథలు కేసీఆర్ కిట్టు,ఆడ మగ పుడితే 12వేలు, 13వేల పథకలను నీరుపేదలకు ఇవ్వకుండా నిలిపివేశారని కేసీఆర్ పెట్టిన పేర్లను తొలగించడానికి ప్రజాధనాన్ని దుర్వినియోగం చేయడం సరికాదు అన్నారు. మోసపూరిత హామీలతో అధికారంలోకి వచ్చిన కాంగ్రెస్ పార్టీకి రానున్న రోజుల్లో ప్రజలే తగిన గుణపాఠం చెప్తారన్నారు.

పేదల పెన్నిధి డా. వైయస్ రాజశేఖర్ రెడ్డి

కాంగ్రెస్ పార్టీ పట్టణ అధ్యక్షులు తిరుమల గంగాధర్

కోరుట్ల : పేదల పెన్నిధి డా. వైయస్ రాజశేఖర్ రెడ్డి అని తరాలు మారిన ఆయన పాలనను ఎవరు మర్చిపోలేదని కాంగ్రెస్ పార్టీ పట్టణ అధ్యక్షులు తిరుమల గంగాధర్ అన్నారు.ఉమ్మడి ఆంధ్రప్రదేశ్ మాజీ ముఖ్యమంత్రి దివంగత నేత డాక్టర్ వైయస్ రాజశేఖర్ రెడ్డి జయంతి వేడుకలను పట్టణంలోని జువ్వాడి భవన్ లో పట్టణ కాంగ్రెస్ పార్టీ అధ్యక్షులు తిరుమల గంగాధర్ ఆధ్వర్యంలో ఘనంగా నిర్వహించారు. ముందుగా వైయస్ రాజశేఖర్ రెడ్డి చిత్రపటానికి పూలమాలలు వేసి నివాళులు అర్పించారు. అనంతరం తిరుమల గంగాధర్ మాట్లాడుతూ డాక్టర్ వైయస్ రాజశేఖర్ రెడ్డి ఆంధ్ర ప్రదేశ్ ముఖ్యమంత్రిగా చేసిన కాలంలో అనేక సంక్షేమ కార్యక్రమాలు చేపట్టారని ఇందిరమ్మ ఇళ్ల నిర్మాణం ఆరోగ్యశ్రీ ఫీజు రియంబర్స్మెంట్, జలయజ్ఞం, రైతు రుణమాఫీ పలు సంక్షేమ పథకాలు ప్రవేశపెట్టడమే కాకుండా విద్యుత్ రంగం రోడ్ల అభివృద్ధికి మొదటి ప్రాధాన్యతను ఇచ్చారని కొనియాడారు ఆయన 29 సంవత్సరాలకే అసెంబ్లీలో పులివెందుల నుండి అడుగుపెట్టారని 1983లో అంటే కేవలం 35 సంవత్సరాల వయసుగల ఆయన రాష్ట్ర కాంగ్రెస్ పార్టీ పగ్గాలు చేపట్టిన నాయకుడుగా చరిత్ర సృష్టించాలన్నారు..